



Video Interfon WiFi

TLL331251 Manual de utilizare
For other languages, please visit smart.tellur.com

A silhouette of a city skyline with various skyscrapers of different heights and shapes.

INTO YOUR FUTURE

Iti multumim ca ai ales un produs Tellur!

Pentru a asigura o functionare optima, in conditii de maxima siguranta, te rugam sa citesti cu atentie acest manual de utilizare inainte de a folosi produsul. Pastreaza manualul pentru consultari viitoare.

Ce este in cutie

Va rugam sa consultati aceasta lista de verificare pentru toate piesele.



Video Interfon WiFi



Suport montare



Suport angular



Surubelnita



Suruburi (4 tipuri)



Pin resetare



Banda adeziva 3M



Manual utilizare

Product diagram

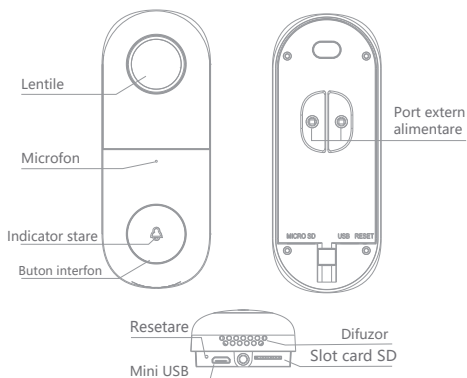

Alimentare: AC 12~24V

Butonul interfonului: Apasati butonul pentru a activa interfonul

Indicator stare:

- Lumineaza continuu rosu: retea nefunctionala
- Lumina rosie intermitenta: asteapta conexiunea la retea
- Lumineaza continuu albastru: interfonul functioneaza corespunzator

Microfon: Capteaza sunetul pentru inregistrarile video

Slot card SD: Suporta card de memorie SD (Max. 128GB)

Resettare: Tineti apasat butonul de reset timp de 5 secunde folosind pinul

Instalarea produsului

Varianta 1

Instalarea generala a interfonului

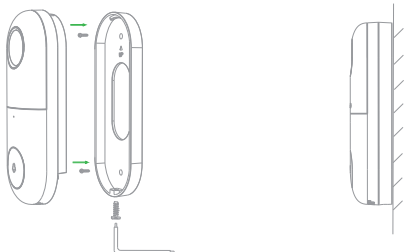

1. Fixati suportul pe perete folosind suruburile de montare.
2. Instalati interfonul in suport si fixati-l folosind suruburile.

Varianta 2

Suport angular pentru perete + Suport montare + Instalarea interfonului

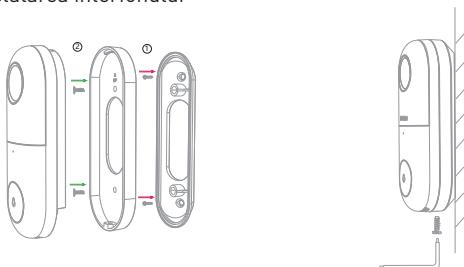

1. Fixati suportul angular pe perete.
2. Fixati suportul de montare in suportul angular.
3. Instalati interfonul in suport si fixati-l folosind suruburile.

Conectarea dispozitivului

Descarca aplicatia Tellur Smart, disponibila atat in Google Play, cat si in App Store. Poti scana QR codul pentru instalarea acesteia.



Setarea routerului

Acest dispozitiv smart se conecteaza la retea wireless doar pe frecventa 2.4GHz. Inainte de a conecta camera, te rugam sa verifici ca routerul este configurat si pe aceasta frecventa si ca parola nu contine caractere similare cu ~!@#\$%^&*() . Pentru a spori viteza de configurare si conectare a dispozitivului la router, poti avea in vedere sa fii cat mai aproape atat cu smartphone-ul, cat si cu camera de router.

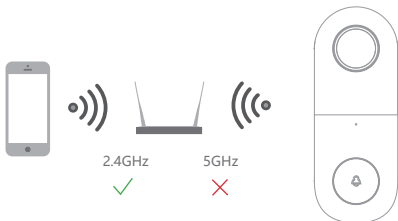

Adaugati dispozitivul

1.Deschideti aplicatia Tellur Smart si selectati "Add device" sau "+" apoi selectati "Video Surveillance" -> "Video Doorbell".

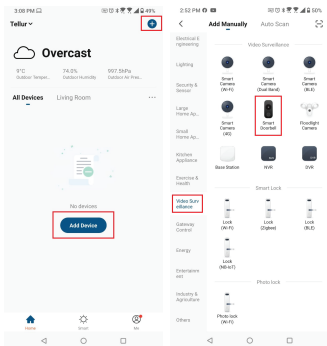

2.Porniti si resetati Video Interfonul pana ce indicatorul de stare lumineaza intermitent sau auziti un sunet, apoi apasati "Next". Introduceti parola retelei de WiFi si apasati "Next". Apasati ↔ pentru a schimba retea.

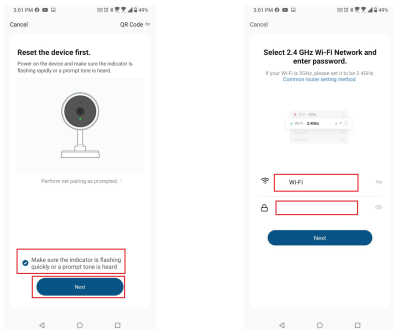

3.Folosind camera interfonului, scanati codul QR care a aparut pe telefon. Atunci cand dispozitivul emite un sunet, apasati "I heard a Prompt" iar configurarea dispozitivului va fi completa.

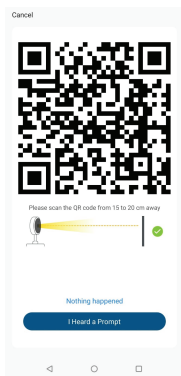

4.Atunci cand realizati conectarea, asigurati-va ca routerul, telefonul si Video Interfonul sunt cat mai aproape unul de celalalt.

Caracteristicile produsului

Comunicare bidirectionala

Cand un vizitator apasa butonul interfonului, veti primi un apel pe telefon. Daca raspundeti, puteti vedea si auzi vizitatorul prin intermediul aplicatiei Tellur Smart.

Detectarea miscarii

Senzorii de miscare va vor atentiona atunci cand detecteaza miscare.

Partajarea dispozitivului

Puteti acorda acces si membrilor familiei sau prietenilor. In acest fel, si aceste persoane vor putea folosi interfonul.

Nu exista o limita pentru numarul de partajari, insa numai 6 conturi pot previzualiza in acelasi timp.

Inregistrare

Inregistreaza orice moment folosind un card de memorie SD.

Zi si noapte

Vederea pe timp de noapte se asigura ca nu exista intreruperi ale imaginii, chiar si in conditii de intuneric complet.

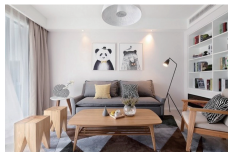

Zi



Noapte



Informatii privind deseurile de echipamente electrice si electronice (DEEE)

Deseurile de echipamente electrice si electronice (DEEE) pot contine substante periculoase ce au un impact negativ asupra mediului si sanatatii umane, in cazul in care nu sunt colectate separat.

Acest produs este conform cu Directiva UE DEEE (2012/19/UE) si este marcat cu un simbol de clasificare a deseurilor de echipamente electrice si electronice (DEEE), reprezentat grafic in imaginea alaturata.

Aceasta pictograma indica faptul ca DEEE nu trebuie amestecate cu deseurile menajere si ca ele fac obiectul unei colectari separate.

Avand in vedere prevederile OUG 195/2005 referitoare la protectia mediului si O.U.G. 5/2015 privind deseurile de echipamente electrice si electronice, va recomandam sa aveti in vedere urmatoarele:

- Materialele si componentele folosite la constructia acestui produs sunt materiale de inalta calitate, care pot fi refolosite si reciclate.
- Nu aruncati produsul impreuna cu gunoiul menajer sau cu alte gunoaie la sfarsitul duratei de exploatare.
- Transportati-l la centrul de colectare pentru reciclarea echipamentelor electrice si electronice unde va fi preluat in mod gratuit.
- Va rugam sa luati legatura cu autoritatile locale pentru detalii despre aceste centre de colectare organizate de operatorii economici autorizati pentru colectarea DEEE.

Declaratie de conformitate

Noi, ABN SYSTEMS INTERNATIONAL S.R.L., Bucuresti, Sector 1, strada Marinarilor, nr. 31, in calitate de producator, declaram pe propria noastra raspundere ca produsul:

**Descriere produs: Video interfon WiFi Tellur, 1080P,
PIR, cu fir, negru**

Marca: Tellur

Cod produs: TLL311251

Nu pune in pericol viata, sanatatea, securitatea muncii, nu are impact negativ asupra mediului si corespunde standardelor inscrise in declaratiile de conformitate ale fabricantului.

Produsul este in conformitate cu urmatoarele standarde si/sau alte documente normative:

RED – 2014/53/EU

Applied standards:

ETSI EN 301 489-1 V2.2.0:2017

ETSI EN 301 489-17 V3.2.0:2017

ETSI EN 300 328 V2.1.1:2016

EN60950-1:2006+A11:2009+A1:2010+A2:2013

EN62311:2008

RoHS – 2011/65/EU

Produsul are marca CE, aplicata in 2021

Nume: George Barbu
Functia: Director general

Locul si Data redactarii:
Bucuresti, 16.04.2021

Semnatura:

6. Solicitarea acordării garanției comerciale trebuie însoțită de unul din documentele de mai jos. Lipsa unuia dintre ele poate duce la refuzul acordării garanției comerciale până la prezentarea tuturor cerințelor. Acestea sunt: documente probatorii din care să rezulte calitatea de consumator a proprietarului (factura fiscală, bon fiscal etc.); prezentul certificat de garanție având toate rubricile completate; toate accesoriile aferente produsului; ambalaj corespunzător transportului; o descriere scrisă a defectului constatat. Lipsa unuia dintre cele cerute la punctul 6, poate duce la refuzul acordării garanției până la prezentarea documentelor de mai sus.

7. În cazul solicitării nejustificate de acordare a garanției ne rezervăm dreptul de a cere beneficiarului contravaloarea transportului și manoperei de investigare a produsului reclamat a fi defect.

8. Garanția este valabilă numai pe teritoriul României cu excepția cazurilor în care există clauze contractuale specifice.

9. Perioada de garanție comercială se prelungește cu termenul scurs de la data reclamației până la data repunerii în funcțiune a produsului, menționându-se acest fapt în certificatul de garanție. În cazul înlocuirii produsului se va emite un nou certificat de garanție.

Pierderea garanției comerciale

Garanția se pierde la îndeplinirea oricărei condiții de mai jos:

1. Ruperea sau deteriorarea sigiliilor sau a etichetelor aplicate pe produse;
2. Nerespectarea de către consumator a condițiilor de transport, manipulare, păstrare, punere în funcțiune, instalare, utilizare și întreținere prevăzute în documentația ce însoțește produsul în condiții ce contravin standardelor tehnice din România;
3. Deteriorările produselor cauzate de: socuri, vibrații, praf, fum, substanțe chimice și toxice, incendii, accidente de orice fel, intemperii, condiții improprii de funcționare, condiții de umiditate crescute, utilizare în zone cu schimbări bruște ale temperaturii, neglijenței în utilizare sau a oricărui altor factori, independent de producător;
4. În cazul în care produsul prezintă urme de contact cu lichid;
5. Nerespectarea parametrilor de alimentare specificați în instrucțiunile de utilizare (tensiune, împământare, temperatură, mediu ambiant etc.);
6. Folosirea bateriilor sau a altor surse de alimentare sau alte accesorii decât cele aprobate de producător;
7. Modificarea sau intervenția asupra produsului a persoanelor neautorizate de către ABN Systems International;
8. Conectarea cu echipamente ce nu respectă standardele europene obligatorii sau ale caror interfețe de conectare nu sunt compatibile cu cele ale echipamentului vândut;
9. Neefectuarea operațiilor de întreținere recomandate de producător;
10. Folosirea echipamentelor în alt scop sau condiții decât cele specificate în documentațiile care le însoțesc;
11. Schimbarea stării originale a produsului prin intervenții software/hardware (altele decât cele făcute/recomandate de producător sau centrele de service autorizate);
12. Utilizarea echipamentelor în condiții de uzură sau funcționare continuă peste limitele admise.

TABEL PENTRU MENTIONAREA REPARATIILOR IN PERIOADA DE GARANTIE

Nr.crt	Data intrării în service	Data ieșirii din service	Defect constat	Operații efectuate	Prelungire garanție	Semnatura și numele tehnicianului

CLIENT (se completează de vânzătorul din magazin)

Nume și Prenume _____

Domiciliul _____

La data vânzării/cumpărării s-a verificat echipamentul, acesta fiind integru, ne reprezentând zgărieturi, sau deformări. S-a efectuat proba de funcționare, produsul funcționând conform specificațiilor tehnice pe care le-am primit și cu care am fost de acord.







S-a verificat conținutul prezentului certificat, mi s-au înmănat instrucțiunile de punere în funcțiune, utilizare și întreținere în limba română, accesoriile, și s-a făcut instructajul general.

SEMNATURA CLIENT

SEMNATURA SI STAMPILA VANZATORULUI
SEMNATURA SI STAMPILA IMPORTATORULUI

SC ABN SYSTEMS INTERNATIONAL SRL



-  For other languages please scan the QR code
-  Pentru manuale in alte limbi vă rugăm să scanați codul QR
-  Para otros idiomas, escanee el código QR
-  Pour les autres langues, veuillez scanner le code QR
-  Für andere Sprachen scannen Sie bitte den QR-Code
-  Per altre lingue, eseguire la scansione del codice QR



www.tellur.com/manual-tll331251

ABN Systems International

 Str. Marinariilor, nr.29
Sector 1, Bucuresti, Romania

 004.021.233.09.95

 office@tellur.com
office@abnsystems.ro

 www.tellur.com

